

Résultats en termes d'économies

	Investissement	Gains prévisionnels	Gains réalisés
<i>Groupe scolaire</i>	4 763,50 €	4 451,75 €	10 538,05 €
<i>Complexe sportif</i>	4 648,00 €	4 927,00 €	3 224,26 €

Montant de l'investissement	9 411,50 €
Montant des gains réalisés	13 762,31 €

Ville de Roubaix	Consommation de référence
<i>Groupe scolaire</i>	4746 m ³
<i>Complexe sportif</i>	1890 m ³

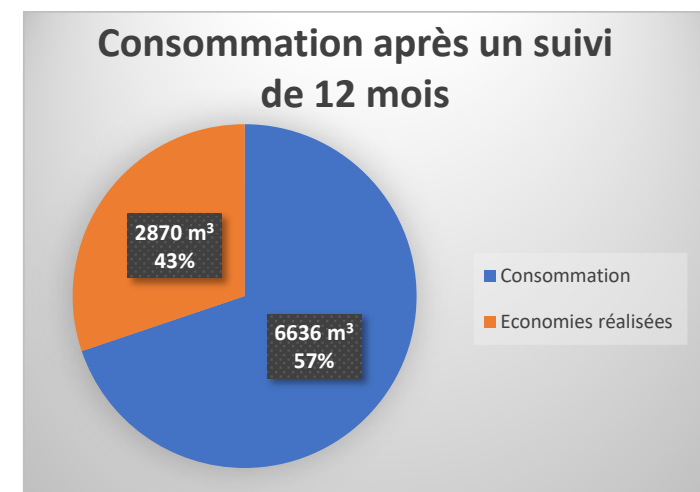
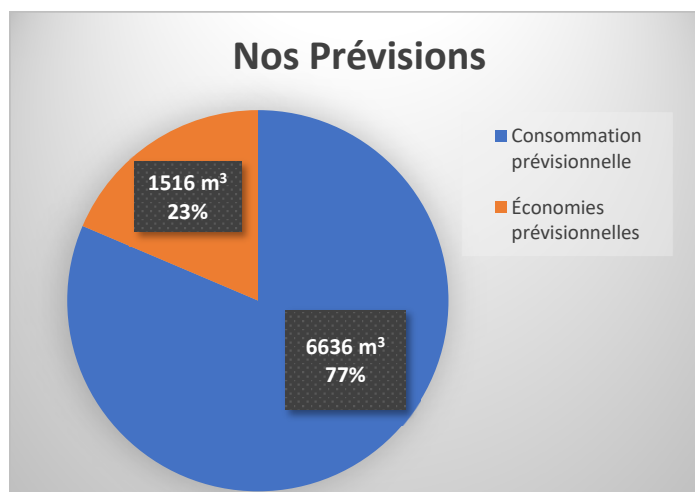

→ Soit une économie de 2870 m³ la première année